



PRIMERA CONSULTA EVALUACIÓN DE DESEMPEÑO NIVEL TERRITORIAL 2023

Modelo de Gestión del Voluntariado
Dirección de Voluntariado



**GUÍAS Y SCOUTS
DE CHILE**



Documento oficial
Asociación de Guías y Scouts de Chile
República 97, Santiago.

Primera versión: junio 2023

Diagramación: Equipo Nacional de Comunicaciones
Imágenes bajo licencia CC.

Informaciones:
comunicaciones@guiasyscoutschile.cl

INTRODUCCIÓN

El **Equipo de Gestión del Desempeño**, perteneciente a la Comisión de Modelo de Gestión del Voluntariado, tiene como objetivo: ***diseñar e implementar los procesos e insumos necesarios para una adecuada gestión del desempeño de las personas adultas de la AGSCh***, a fin de promover un mejor rendimiento de las funciones y tareas a desarrollar.



Una de las tareas de este equipo es instrumentalizar la Evaluación del Desempeño de las personas Adultas de nuestra Institución. Para ello, se aplicó la primera consulta a los territorios sobre *Evaluación de Desempeño a Comités Ejecutivos y Equipos Zonales*, entre el 10 y el 31 de mayo de 2023, con el fin de saber sobre el quehacer de los Equipos Territoriales a la hora de evaluar a las personas adultas que se desempeñan en él; en cuanto a si se aplica o no alguna forma de evaluar, tiempos de aplicación, formatos, etc.

De esta forma, se podrá analizar la realidad nacional y proponer una forma estandarizada de llevar este proceso como insumo de mejora de los territorios.

PARTICIPACIÓN TERRITORIAL

Arica	Iquique			Antofagasta			Atacama					
	1			0			0					
Arica	Alto Hospicio	Cavancha Iquique	Cerro Tarapacá	Antofagasta Coloso	Antofagasta La Portada	El Loa	Copayapu	Incaripe	Valle del Huasco			
1	1	1	1	1	0	1	1	1	1			
Norte Verde				Aconcagua		Valparaíso						
0				0		0						
Choapa	Coquimbo	Diaguitas	Valle del Limarí	Llay Llay	San Felipe	José Francisco Vergara	Marga Marga	Michimalonco	San Antonio	Valparaíso	Villa Alemana	Viña del Mar
1	2	1	0	1	0	0	1	0	1	0	0	0
Santiago Norte					Santiago Oeste							
0					0							
Chacabuco	Conchalí	La Cañadilla	Quilicura	Renca	Cerrillos	Maipú Nuevo Extremo	Melipilla	Pila del Ganso	Quilamapu	Quinta Normal - Cerro Navia	Talakanta	
0	1	0	1	1	0	0	0	0	1	1	0	
Santiago Centro			Santiago Cordillera				Santiago Oriente					
0			0				0					
Cerro Huelén	Providencia	Santiago Centro	Apoquindo	Los Leones	Manquehue	Vitacura	La Reina	Macul	Ñuñoa	Pedro de Valdivia	Peñalolén	
0	1	1	0	0	0	0	1	0	0	0	0	
Santiago La Florida			Santiago Sur					Santiago Maipo				
0			0					0				
Bellavista	Mapurayen	Peñimahuida	La Cisterna	La Granja	Pedro Aguirre Cerda	San Joaquín	San Miguel	Santa Rosa	El Bosque	San Bernardo	Valle del Maipo	
0	1	1	0	1	0	0	2	0	1	1	0	
Santiago Cajón del Maipo			Del Libertador				Maule				Ñuble	
1			0				0					
Camilo Henríquez	Las Vizcachas	Puente Alto Poniente	Cachapoal	Cipreses	Colchagua	O'Higgins	Curicó	Linares	Talca	Ñuble		
1	0	1	0	1	1	1	1	0	0	1		
Del Bío Bío					De La Frontera	De Los Ríos	De Los Lagos	Reloncaví			Magallanes	Aysén
0								0				
Bío Bío	Concepción	Nahuelbuta	Río Andalién	Talcahuano	De La Frontera	Valdivia	Osorno	Chiloé	Lago Llanquihue	Puerto Montt	Punta Arenas	Coyhaique
1	1	1	1	0	0	1	1	1	0	0	1	0

- Las Zonas Unidistritales están marcadas de color diferente y en esta tabla se contabilizó en el Distrito para se tome en cuenta como una sola respuesta correspondiente al territorio , sin embargo en las tablas de respuestas están sumadas por separado .

CIFRAS DE PARTICIPACIÓN TERRITORIAL

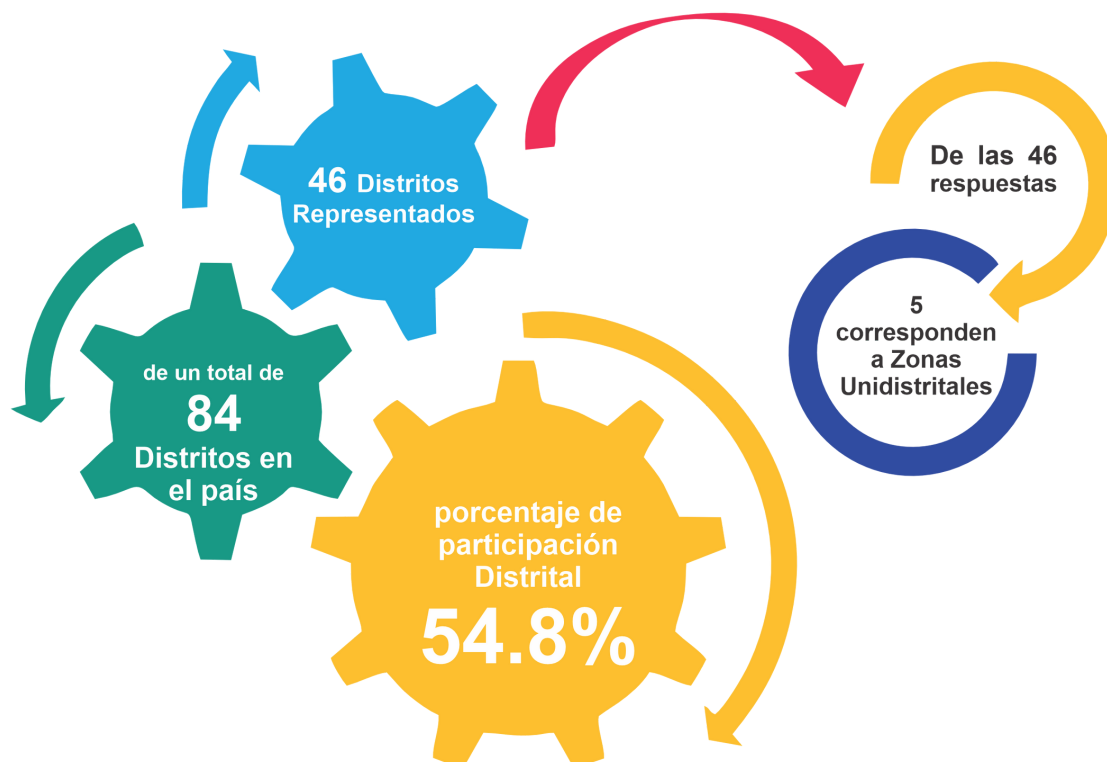

PREGUNTAS

1. ¿En tu Equipo se evalúa el desempeño? (puede ser Distrital o Zonal)

CARGO	SÍ	NO	TOTAL
DD	23	16	39
DZ U	2	3	5
DZ	2	0	2
Totales	27	19	46

2. Si tu respuesta es sí, ¿cómo evalúan? Puedes marcar más de una alternativa

CARGO	DD	DZU	DZ
Instrumento AGSch	3	-	-
Instrumento Propio	2	-	-
Conversación en Equipo	19	2	-
Conversación con Responsable Directo	9	-	-
Otros ¿Cuáles?	Formulario Google (ramas) Consejo Distrito		Consejo de Zona

3. ¿Cuántas veces en el año realizan la evaluación?

CARGO	DD	DZU	DZ
1 vez al año	12	1	
2 veces al año	6		1
3 veces al año	3		
Otros	Permanentemente	1 (no especifica)	1 (C. de Zona 4 veces al año)
	Mensualmente	1	
	No contesta	0	1

4. ¿Quiénes participan en el proceso de evaluación? Por favor marca todas las que utilizan en tu equipo

CARGO	DD	DZU	DZ
Autoevaluación	15	1	2
Entre pares	12		1
Responsable Directo	5	1	1
Consejo Distrito	10		
Asamblea Distrito	3		
Consejo de Zona			2
Asamblea de Zona			
No contesta	1		
Otros	Una Directora declara que las respuestas son en base a lo que implementará durante su periodo (no está implementado hasta ahora)		

5. ¿Tienes algún formato de evaluación de desempeño propio que puedas compartir?

A pesar de que dos Territorios señalan tener un instrumento propio, estos no fueron adjuntados, por lo que no fue posible contar con más detalles.

CONCLUSIONES

Según los resultados de esta encuesta, de los 46 territorios participantes que representa al 54,8% del total Territorial, 27 señalan que realizan Evaluación del Desempeño, es decir un 56,2% de la muestra. Por otro lado, la Autoevaluación es la práctica más recurrente, seguida por la evaluación entre pares, sin embargo, no contamos con instrumentos o herramientas tangibles que ocupen en los territorios como para hacer un análisis más acabado.



GUÍAS Y SCOUTS
DE CHILE