



**GUÍAS Y SCOUTS DE CHILE**  
**DIRECCIÓN DE VOLUNTARIADO**

**Informaciones - INDABA 2023**

Santiago, 19 de noviembre de 2022

**Boletín N°1-INDABA**

**Informaciones preliminares**

**A todas las personas adultas de la Asociación de Guías y Scouts de Chile,**  
Amigas y Amigos,

Mediante la presente y junto con saludar fraternalmente, tenemos el agrado de invitarles a ser parte del **INDABA 2023**, campamento nacional para las personas adultas de la Asociación de Guías y Scouts de Chile, **a realizarse entre los días 24, 25 y 26 de febrero de 2023 en el Campo Escuela Callejones** ubicado en la comuna Codegua, Región del Libertador General Bernardo O'Higgins.

Este campamento inicia las actividades del año 2023 de nuestra Asociación y se enmarca en las acciones dispuestas por nuestras autoridades para propiciar el retorno a la presencialidad de las actividades, con miras a celebrar el 114° Aniversario Institucional del Movimiento en el país.

A continuación, damos a conocer los lineamientos generales sobre los cuales se realizará nuestro campamento nacional:

### Breve reseña histórica

El World Scout INDABA fue una reunión de líderes scouts de todo el mundo. Creado en la 12ª Conferencia Scout Mundial, de 1949 en Elveseater, Noruega, donde la Asociación de Boy Scouts del Reino Unido presentó que del gran número de personas adultas que trabajaban en una manada, tropa o tripulación, solo un porcentaje muy pequeño pudo participar en una importante reunión Scout internacional. La sugerencia para el título de esta instancia vino de Lord Rowallan después de una de sus giras africanas, siendo el término INDABA una palabra del idioma zulú que significa "conferencia tribal".

Es decir, era una reunión, asamblea, intercambio colectivo de ideas para la acción, celebrada por los Izin Duna (Principales Hombres) de los pueblos zulú y xhosa en Sudáfrica.

En Chile y en muchos países se han realizado diversos INDABA's e incluso algunos fueron en forma remota por la situación de pandemia. Si bien, desde hace unos 40 años que la AGSCh no realiza un INDABA de carácter nacional, sí se han realizado a nivel de distritos y congregaciones religiosas con Grupos, los que destacan por la buena participación y atractivo del programa.

## ¿Por qué hacer un INDABA?

Surge por la necesidad manifestada por distintas personas de contar con un espacio, evento o encuentro propio de las personas adultas, en la cual tengamos la oportunidad de:

- Abrir espacios de reencuentro y camaradería entre las personas adultas de la Asociación.
- Intercambiar ideas y propuestas de los procesos que se están desarrollando en nuestra organización.
- Brindar espacios de diálogo entre las personas adultas de la institución.
- Darnos un tiempo para mirarnos y reconocernos en estos nuevos tiempos.
- Reimaginar colaborativamente el voluntariado de la Asociación para los próximos años.

## ¿Quiénes pueden participar?

En el INDABA pueden participar todas las personas adultas que son sujeto de la Política de las Personas Adultas de la Asociación, es decir: ***“todas las personas adultas sean éstas voluntarias o personal remunerado que desempeñen cargos o funciones en la Asociación de Guías y Scouts de Chile, en cualquiera de sus niveles o estructuras, ya sea a nivel grupal, territorial o nacional.”***

## Requisitos de Participación

Para participar en este campamento las personas adultas interesadas requieren cumplir con los siguientes requisitos:

- Registro Institucional Vigente

Se debe coordinar con el Responsable de Grupo, si se está al día con el registro.

- Adjuntar certificado del Curso A Salvo del Peligro

Este curso es una certificación online que ofrece la Organización Mundial del Movimiento Scout, a todas las personas que participan en las actividades y pretende ayudarles a entender cómo reconocer, prevenir y tomar acción frente al comportamiento inapropiado, y provee una guía para identificar el comportamiento deseado de los representantes de OMMS, esto en la búsqueda de trabajar en un ambiente seguro. Se puede acceder en el siguiente link: [https://members.scout.org/es/elearning\\_sfh2\\_es](https://members.scout.org/es/elearning_sfh2_es)

- Certificado de Inhabilidad para trabajar con NNJ.

El certificado de inhabilidad para trabajar con niños es un documento que acredita si una persona tiene prohibición legal de trabajar con niños, niñas o adolescentes (menores de edad).

Se puede obtener en este link: <https://inhabilidades.srcei.cl/ConsInhab/consultaInhabilidad.do>

- Adjuntar el comprobante de pago respectivo.

### **IMPORTANTE**

Con la finalidad de resguardar el buen desarrollo de este campamento nacional los cupos son limitados, por lo que será importante efectuar la inscripción próximamente para participar de esta nueva aventura.

### **¿Dónde será el INDABA?**

El INDABA 2023 se desarrollará en el Centro Escuela Callejones, lugar histórico y emblemático en nuestro país e institución; espacio que ha albergado diversos cursos de formación de guidoras y dirigentes, campamentos y encuentros de Grupos, Distritos y Zonas, que nos invita a disfrutar de la naturaleza y conectar con la vida al aire libre.

Este se encuentra a tan sólo 46 kilómetros del centro de Santiago, cuenta con 19 hectáreas de parque y es un lugar de belleza único, bosques naturales, vegetación nativa y mucho más; el entorno natural tan acogedor, permitirá el adecuado desarrollo de las actividades planificadas para este encuentro de adultas y adultos de AGSch.

Para acceder a detalles del lugar y normas básicas del recinto visitar: <https://callejones.cl/>

### **El Equipo Organizador del INDABA**

#### **y su estructura organizacional**

Para conformar este equipo, la Dirección de Voluntariado ha propuesto seguir los pasos enunciados en el Modelo de Gestión de Voluntariado que la institución está desarrollando, y sus nominaciones son fruto del proceso de entrevistas basado en competencias, sobre el cual el Comité Ejecutivo Nacional se basó para nominarlos. El Equipo de Campo ha quedado constituido en la siguiente estructura:

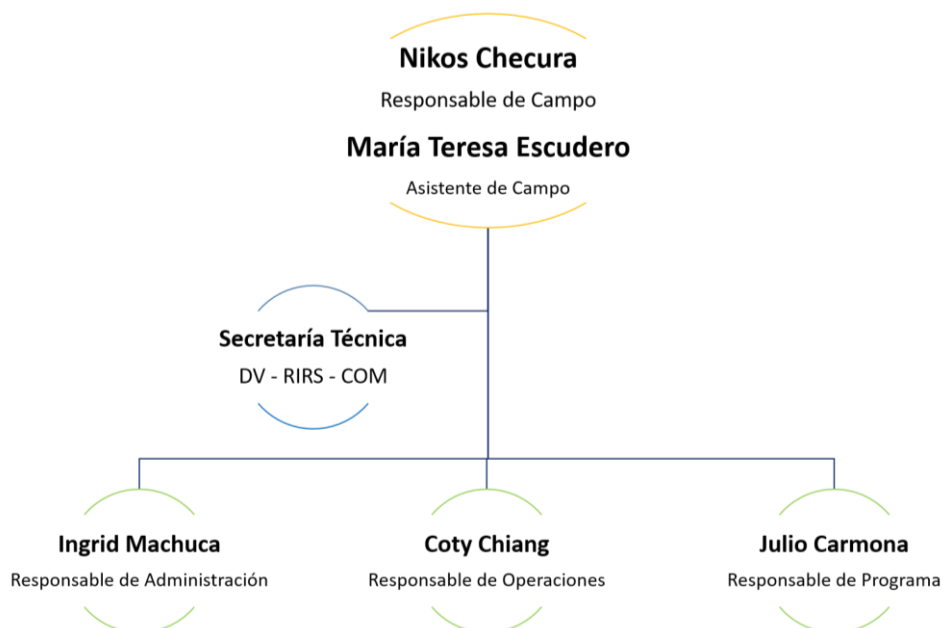

## Las cuotas de participación del INDABA

Nuestro equipo de administración ha trabajado arduamente en estructurar la cuota de la actividad, al realizar el ejercicio de presupuesto hemos intentado mantenernos entre las preferencias de las personas expresadas sobre el monto de la cuota de participación, sin embargo, en nuestro ejercicio hemos estimado que es posible cubrir los costos si las cuotas oscilan entre \$35.000.- y \$45.000.- pesos.

Estamos haciendo todas las gestiones para poder continuar bajando los costos, los que se verán reflejados en el pago de la segunda cuota y que iremos comunicando en nuestros informativos.

## ¿Qué comprenden las cuotas?

1. Arriendo del lugar y pago de su infraestructura y servicios: alojamiento, aseo, energía eléctrica, instalaciones sanitarias, módulos o pabellones, comunicaciones, piscina, cocina, agua potable, gas, entre otros.
2. Pago de la alimentación completa de la actividad para participantes y personas en servicio.
3. Gastos en servicio de apoyo al campamento: infraestructura adicional, instalaciones de salud, arriendo de cabinas sanitarias y duchas de refuerzo, aseo extra de cabinas sanitarias, instalación de sombras (toldos, mallas y carpas), equipamiento de seguridad y prevención de riesgos, comunicaciones internas, remuneraciones de personal técnico (gasfitero, electricista, choferes, entre otros), transporte interno, materiales para mantención de infraestructura.
4. Adquisición o arriendo de materiales y equipos de programa: módulos, talleres, stands y Vida de Subcampo.
5. Contribución al financiamiento de la alimentación para los equipos de voluntariado en servicio.
6. Contratación de transporte externo previo, durante y posterior al campamento, tanto para personas (buses, ambulancia, van) como para traslado de equipos y materiales; incluyendo
7. Gastos asociados a combustible y peajes de transportes.
8. Kit de acreditación.
9. Impresiones para comunicaciones y difusión, capacitación y experiencias: pasaporte o cartilla del participante, fichas de talleres y módulos, evaluaciones, circulares, formularios de control, entre otros.
10. Costos asociados a las ceremonias de inauguración, clausura y velada central: himno, escenario, amplificación, iluminación, catering.
11. Pago de personal profesional y/o técnico para servicios complementarios tales como diseñador, nutricionista, educadora de párvulos, prevencionista de riesgo, traslados médicos, periodista, animador, talleristas, entre otros.
12. Gastos propios de las jornadas, reuniones, visita de equipos a terreno y otras actividades previas.

## Tabla de Cuotas INDABA

Zonas	Monto
Arica, Iquique, Antofagasta, Aysén, Magallanes e Isla de Pascua.	35,000
Atacama, De La Frontera, De Los Ríos, De Los Lagos y Reloncaví	38,000
Norte Verde, Biobío y Ñuble	42,000
Valparaíso, Aconcagua, Zonas de la Región Metropolitana, Del Libertador y Del Maule.	45,000

## Preinscripción de Participantes

Una vez que cuentes con estos documentos, ingresa al enlace señalado más adelante y completa tu ficha de inscripción, es muy importante que registres bien tu correo electrónico para seguir recibiendo las informaciones del campamento.

El plazo para inscribirse como participantes es el martes 20 de diciembre de 2022 a las 23:59 horas, únicamente por el siguiente link:

<https://docs.google.com/forms/d/e/1FAIpQLSdhGUVavud3ANckurbPaKlmOqad774DgCtPxaKnIngziTGJpw/closedform>.

No se aceptarán preinscripciones que se envíen en formatos diferentes al indicado. Tampoco se aceptarán pagos sin su respectivo registro en el formulario y al revés, registros en el formulario sin su respectivo pago y certificados solicitados. La organización del evento se reserva el derecho de anular las inscripciones y pagos que no cumplan con los requisitos expresados en esta circular.

## Fechas de pago de cuotas

Fecha	Monto
20 de diciembre 2022	\$20.000
20 de enero 2023	El saldo de acuerdo con su Zona

Para que la pre inscripción sea considerada válida, se debe adjuntar el comprobante del pago de esta cuota en el formulario de Google y además enviarlo al correo [pagosindaba@guiasyscoutschile.cl](mailto:pagosindaba@guiasyscoutschile.cl) indicando su nombre completo y la palabra INDABA.

**Las coordenadas para transferencias y depósitos son las siguientes:**

**Titular: INVERSIONES E INMOBILIARIA BP SA**  
**RUT: 76.981.280-6**  
**Cuenta Corriente: N° 0-000-6363116-7**  
**Banco: Santander**  
**Correo electrónico: [pagosindaba@guiasyscoutschile.cl](mailto:pagosindaba@guiasyscoutschile.cl)**

La propuesta de actividades se encuentra en diseño y esperamos ofrecerles un avance en nuestra próxima comunicación, estamos revisando las propuestas expresadas en la consulta y así poder atender a ofrecer una experiencia que abarque los desafíos de hoy para el voluntariado de la Asociación.

Para todas nuestras comunicaciones contamos con el siguiente correo electrónico [indaba@guiasyscoutschile.cl](mailto:indaba@guiasyscoutschile.cl), todas tus dudas y consultas puedes hacernos llegar a dicha cuenta de correo electrónico.

Esperamos que las informaciones compartidas les insten a participar y así poder reencontrarnos en el primer campamento para las personas adultas de la Asociación, nos despedimos en la hermandad guía y scout,

*Nikos Checuna Del Valle*

**Responsable de Campo**

*Tere Escudero Morales*

**Asistente de Campo**